GRATA
INTERNATIONAL

Local Knowledge
for Global Business

www.gratanet.com

Экологическое право

Вопросы сохранения окружающей природной среды очень важны для каждого государства. Поэтому на законодательном уровне введены экологические требования, соблюдение которых обязательно для всех предприятий. Это, прежде всего, наличие разрешений, без которых осуществление определенной деятельности или отдельных действий недопустимо (экологические разрешения, заключения государственной экологической экспертизы и ряд других разрешений). Кроме того, в зависимости от вида деятельности и создаваемой ею нагрузки на окружающую среду, для предпринимателей предусмотрены запреты и обязанности, направленные на минимизацию экологических рисков. Нарушение запретов и неисполнение обязанностей влечет ответственность, которая во многих случаях является очень жесткой и может привести к возникновению у предпринимателей серьезных убытков.

Нарушения компаниями экологических требований, как правило приводит к судебным разбирательствам. Вместе с тем, обстоятельства, имеющие значение для каждого конкретного дела, могут зависеть от различных факторов: вида деятельности и применяемого оборудования, требований к оборудованию, методических документов, используемых для расчета эмиссий в окружающую среду, получение других данных, относящихся к делу, и т. д.

В этой связи компаниям необходимо постоянно обеспечивать соблюдение экологических требований, предъявляемых к их деятельности. Кроме того, компаниям необходима своевременная и эффективная организация защиты своих прав: определение правовых рисков, связанных с охраной окружающей среды, и их устранение или снижение до начала государственных проверок; подготовка к проверкам на предмет соблюдения законодательства об охране окружающей среды; эффективная защита своих прав в ходе проверок и при разрешении последующих споров и применении ответственности.

Важное значение имеет учет экологических требований при совершении сделок, например, при приобретении земельных участков, предприятий, акций или долей участия в юридических лицах, прав недропользования, заключение договоров с подрядчиками, связанных с выполнением работ, оказывающих воздействие на окружающую среду.

Услуги:

- Консультации по законодательству в области охраны окружающей среды;
- Юридическая экспертиза (due diligence) при приобретении объектов (долей участия, предприятий, земельных участков и др.) в целях выявления правовых рисков, связанных с нарушением экологических требований;
- Консультации по требованиям законодательства к проведению государственного экологического контроля;
- Юридическая экспертиза деятельности компании в целях подготовки к проверке в рамках государственного экологического контроля;
- Консультации по вопросам, связанным с применением ответственности за нарушения экологического законодательства;
- Оценка перспектив разрешения споров в области охраны окружающей среды;
- Представительство интересов компаний при разрешении споров в судах в области охраны окружающей среды.

Брошюры:

Рекомендации

- «Стройкласс»
- АО «Инвестиционный Фонд Казахстана»

Отрасли

СТРОИТЕЛЬСТВО И ИНФРАСТРУКТУРА | ГОРНОДОБЫВАЮЩАЯ ПРОМЫШЛЕННОСТЬ | НЕФТЬ И ГАЗ | ФАРМАЦЕВТИКА И ЗДРАВООХРАНЕНИЕ | ТРАНСПОРТ

Опыт

Армения

- Консультирование крупной китайской строительной компании по требованиям к обращению с определенными видам отходов в Армении;
- Оказание юридической поддержки и представительских услуг горнорудному предприятию в процессе оформления разрешений на водопользование в производственных целях;

- Консультирование совместного предприятия, работающего в сфере строительства, по разрешительным требованиям для использования грунтовых наполнителей в дорожном строительстве;
- Юридическое сопровождение региональной строительной компании с составлением и оформлением договоров о сохранении плодородного слоя почвы с администрациями соответствующих общин в соответствии с требованиями законодательства Армении;
- Комплексное юридическое сопровождение золотодобывающей компании с определением требований к проведению экспертизы воздействия на окружающую среду, предусмотренных соответствующим законодательством;
- Консультирование горнодобывающей компании по вопросам о необходимости проведения новой экологической экспертизы, в связи с возможным влиянием изменений в договоре на недропользование;
- Успешное представительство интересов клиента в судебных разбирательствах, инициированных государством в связи с предполагаемой незаконной добычей полезных ископаемых;
- Консультирование производителя табака о возможных ограничениях на использование пластика в сигаретах (фильтрах) в Армении.

Азербайджан

- Предоставление юридических консультаций Bank of America по поводу ущерба в результате загрязнения окружающей среды и видов ответственности, возникающих в результате этого ущерба;
- Консультирование Total S.A. по вопросам реализации схем долевого участия сотрудников в Азербайджане;
- Проведение юридического аудита и подготовка юридических заключений, консультирование по вопросам финансирования, занятости, окружающей среды, лицензий / разрешений, антимонопольного законодательства, безопасности, согласия SOCAR, юридических / практических рисков, налогов, иностранной валюты, составления документации, написания официальных запросов и т.д.

Беларусь

- Представление интересов клиентов при проведении проверок уполномоченными государственными органами, обжалование их решений и действий в том числе по вопросам привлечения к ответственности за нарушение законодательства, регулирующего обращение, утилизацию отходов;
- Экологический аудит: проверка и разработка локальных документов (инструкции по обращению с отходами производства; приказы о назначении должностных (уполномоченных) лиц, ответственных за обращение с отходами производства; документы, подтверждающие учет отходов производства), анализ деятельности предприятия в целях выявления рисков, связанных с нарушениями законодательства, включая вопросы выбросов, загрязняющих веществ в окружающую среду;
- Консультирование и сопровождение клиентов при получении разрешений государственных органов (разрешений на хранение и захоронение отходов производства, комплексных природоохранных разрешений и т.д.);

- Представлением интересов клиента в процессе прохождения экологической экспертизы при приемке в эксплуатацию объектов строительства;
- Правовое сопровождение процедур утилизации медицинских отходов;
- Правовое сопровождение процедур утилизации производственных отходов, включая безопасное уничтожение образцов и форм, содержащих информацию об объектах интеллектуальной собственности;
- Консультирование заказчика по допустимым режимам землепользования, в том числе ведения сельского хозяйства, на участках, расположенных в водоохранных и иных природоохранных землях.

Китай

- Консультирование по вопросам экологического законодательства Республики Казахстан в рамках юридической экспертизы (due diligence) для китайской компании в отношении потенциального проекта ветровой электростанции мощностью 300 МВт Кимперсай Энерджи;
- Консультирование China Power International Holding Limited по ограничениям и новым требованиям в законодательстве Республики Казахстан в отношении аукционов по возобновляемой энергии;
- Комплексная юридическая проверка (due diligence) для Universal Energy по вопросам получения разрешений регулирующих органов Республики Казахстан и прав землепользования в отношении четырех проектов ветроэнергетики (мощностью 50 МВт -100 МВт) в Республике Казахстан;
- Консультирование по вопросам регулирования и охраны окружающей среды Республики Казахстан в рамках юридической экспертизы (due diligence) для Zhongman Petroleum and Natural Gas (Gulf) FZE в отношении двух Таргет компаний в нефтегазовом секторе;
- Консультирование China Power International Holding Limited по вопросам прав землепользования и разрешений регулирующих органов Республики Казахстан для ветровых электростанции в рамках юридической экспертизы (due diligence) в связи с потенциальным проектом ветровой электростанции мощностью 100 МВт «Шокпар».

Казахстан

- Разработка законодательных и подзаконных актов по стратегической экологической оценке и оценке воздействия на окружающую среду;
- Разработка обзоров по экологическому законодательству Республики Казахстан;
- Разработка стандартов, методик и справочных материалов в области экологического законодательства;
- Защита интересов нефтяной компании в суде по делу о возмещении ущерба окружающей среде, причиненного неправомерными эмиссиями;
- Успешная защита интересов торговой компании в суде по делу о фитосанитарных требованиях, предъявляемых к упаковке товаров;
- Успешная защита интересов казахстанской компании в суде по делу о платах за размещение отходов в окружающей среде;

- Защита интересов казахстанской сервисной компании в судае по делу об экологических разрешениях;
- Комплексная экспертиза двух казахстанских нефтяных компаний на наличие всех разрешений, необходимых для их деятельности;
- Комплексная экспертиза компании по производству сигарет на соответствие законодательству о промышленной безопасности и защите окружающей среды;
- Консультирование иностранной компании по юридическим требованиям к сжиганию попутного и природного газа при производстве электроэнергии;
- Разработка меморандума об условиях получения квоты на выбросы парниковых газов для электростанции;
- Комплексная экспертиза завода казахстанской компании на наличие всех лицензий и разрешений для тепловой электростанции и соответствие завода казахстанскому природоохранному законодательству;
- Подготовка комплексного юридического заключения по оценке рисков в области управления отходами;
- Успешная защита интересов нефтяной компании в суде по делу о потерях попутного газа;
- Защита интересов крупного субъекта естественной монополии в суде по делу о штрафах и требованиях о возмещении ущерба окружающей среде, вызванного выбросами загрязняющих веществ в окружающую среду;
- Комплексная экспертиза нефтяной компании при отчуждении ее участниками долей участия другому лицу;
- Комплексная экспертиза деятельности компаний, осуществляющих строительство и эксплуатацию электростанций с использованием возобновляемых источников энергии, в том числе по требованиям законодательства Республики Казахстан в области охраны окружающей среды;
- Консультирование крупной металлургической компании по вопросам продажи отходов обогащения угля для их переработки и производства готовой продукции;
- Консультирование крупного табачного производителя по вопросам сбора и переработки систем нагревания табака в соответствии с экологическим законодательством Республики Казахстан;
- Консультирование казахстанской компании по вопросам строительства гостиничного комплекса на территории особо охраняемой природной территории.

Молдова

- Экологический аудит: проверка и разработка локальных документов, анализ деятельности предприятия в целях выявления рисков, связанных с нарушениями законодательства, включая вопросы выбросов, загрязняющих веществ в окружающую среду;
- Защита интересов молдавской компании в судах по делу, связанному с экологическим разрешением;
- Представление интересов клиентов при проведении проверок уполномоченными государственными органами, обжалование их решений и действий.

Монголия

- Консультирование Клиента по вопросам согласования подробного отчета об оценке воздействия на окружающую среду;
- Консультирование Клиента по вопросам получения разрешения на хранение токсичных химикатов для поставщика услуг по обслуживанию тяжелого горнодобывающего оборудования;
- Консультирование Клиента по экологическим обязательствам потребителя токсичных химикатов.

Россия

Ростов-на-Дону:

- Подготовка правового заключения для экспортного зернового терминала по требованию Росприроднадзора о добровольном возмещении вреда, причиненного водному объекту;
- Консультирование промышленного предприятия по плате за негативное воздействие на систему водоотведения;
- Консультирование крупного производственного предприятия в рамках due diligence по рискам, связанным с возможным влиянием выбросов в окружающую среду;
- Правовой анализ для крупного агропромышленного холдинга с иностранным участием по вопросу определения вариантов вырубки полезащитных лесных насаждений в целях реализации проекта по созданию оросительной системы.

Санкт-Петербург:

- Представление интересов предприятий в спорах с Управлением Федеральной службы по надзору в сфере природопользования (Росприроднадзор) о взыскании задолженности по оплате за негативное воздействие на окружающую среду

Туркменистан

- Консультирование и переоформление разрешительных документов для местного завода по производству сока по законодательству Туркменистана в области охраны окружающей среды.

Узбекистан

- Консультирование ведущей японской компании по добыче природных ресурсов по вопросам получения лицензий для осуществления геологоразведочных работ и добычи полезных ископаемых, процессу получения заключения уполномоченного органа об оценке воздействия на окружающую среду;
- Проведение правового аудита для ведущей российской публичной нефтяной корпорации в процессе подготовки к сделке по приобретению шинного завода, консультирование по вопросам потенциальных рисков в сфере экологической безопасности на основании заключения об оценке воздействия на

окружающую среду;

- Консультирование ведущей французской промышленной компании по вопросам недропользования, охраны окружающей среды, лицензированию, налоговому, коммерческому, корпоративному законодательству Республики Узбекистан в связи с созданием совместного предприятия с правительством Республики Узбекистан по разведке и разработке урановых месторождений;
- Консультирование ведущей европейской нефтяной корпорации, зарегистрированной на Нью-Йоркской фондовой бирже по вопросам в области недропользования, лицензирования, окружающей среды, охраны здоровья и промышленной безопасности в связи с потенциальным проектом по разведке и разработке углеводородов с участием государства;
- Консультирование иностранного инвестора по вопросам регулирования в области альтернативных источников энергии, применимому экологическому законодательству в связи со строительством трех солнечных электростанций.

Ключевые контакты

Иссам Дахман
Управляющий Партнер
Дубай, ОАЭ
+971 56 656 4745
idahman@gratanet.com

Икбал Саид Алауддин
Управляющий Партнер
Ашхабад, Туркменистан
+ 993 6105 0586
isaidalauddin@gratanet.com

Насос А. Кириакидес
Управляющий партнер Nasos A. Kyriakides & Partners LLC
Лимасол, Кипр
+357 25 35 2352
+357 99 46 8169
nkyriakides@gratanet.com

Нуне Айрапетян
Партнер, адвокат
Ереван, Армения
+374 9460 0210
nhayrapetyan@gratanet.com

Николай Алексюк
Партнер
Киев, Украина
+38 050 932 62 19
maleksiuk@gratanet.com

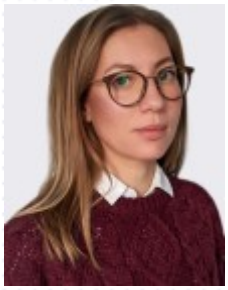

Александра Левенкова
Партнер
Самара, Россия
+7 927 703 3919
alevenkova@gratanet.com

Каан Гёк

Старший партнер

Стамбул, Турция

+90 (212) 465 66 99

+90 (532) 246 25 27

kaan.gok@gratanet.com

Вячеслав Хоровский

Управляющий Партнер

Москва, Россия

+7 495 660 1184

+7 985 924 2246

vkhorovskiy@gratanet.com

Олег Шевцив

Партнер

Санкт-Петербург, Россия

+7 (812) 384 4838

OShevtsiv@gratanet.com

Лия Акжанова

Партнер, Заместитель директора филиала GRATA в г. Астана, Директор регионального развития

Кокшетау, Казахстан

Костанай, Казахстан

Талдыкорган, Казахстан

Усть-Каменогорск, Казахстан

+7 701 523 84 68

lakzhanova@gratanet.com

Айнура Такеева

Советник

Актау, Казахстан

+7 701 555 8761

atakeyeva@gratanet.com

Болормаа Володя

Партнер

Улан-Батор, Монголия

+976 990 850 31

+976 701 550 31

bvolodya@gratanet.com

Игорь Степанов

Управляющий Партнер, Адвокат

Ростов-на-Дону, Россия

+7 928 229 9596

istepanov@gratanet.com

Мадина Сагатова

Партнер

Атырау, Казахстан

+7 701 789 1669

msagatova@gratanet.com

София Роинишвили

Партнер

Тбилиси, Грузия

+995 32 292 1878

sofia.roinishvili@gratanet.com

Игорь Попа

Старший партнер, Представитель GI в Европе

Кишинев, Молдова

Франкфурт-на-Майне, Германия

+49 151 61106970

ipopa@gratanet.com

Гульнур Нуркеева

Управляющий Партнер

Пекин, Китай

+86 10 85 098 768

+86 188 11 037 374

gn@gratanet.com

Камолиддин Мухамедов

Партнер

Душанбе, Таджикистан

+992 44 620 4163

+992 93 555 8450

kmukhamedov@gratanet.com

Эльвира Маратова

Партнер

Бишкек, Кыргызстан

+996 312 31 4050

+996 770 01 7171

emaratova@gratanet.com

Лейла Махметова

Партнер, Директор департамента Экологическое право

Алматы, Казахстан

+7 775 030 0009

+7 701 221 9016

lmakhmetova@gratanet.com

Максим Лашкевич

Партнер

Минск, Беларусь

+375 29 662 94 66

mlashkevich@gratanet.com

Умми Джалилова

Управляющий Партнер, Директор офиса в Баку

Баку, Азербайджан

+994 51 855 5145

ujalilova@gratanet.com

Баходыр Жаббаров

Управляющий партнер

Ташкент, Узбекистан

+9 (9871) 230 2422

+9 (9890) 970 8390

bjabborov@gratanet.com

Самат Даумов

Партнер, Директор офиса GRATA International в г. Астана

Астана, Казахстан

+7 7172 919 555

+7 701 761 0882

sdaumov@gratanet.com

tashkent@gratanet.com

Международная команда

Иссам Дахман
Управляющий Партнер
Дубай, ОАЭ
+971 56 656 4745
idahman@gratanet.com

Икбал Саид Алауддин
Управляющий Партнер
Ашхабад, Туркменистан
+ 993 6105 0586
isaidalauddin@gratanet.com

Насос А. Кириакидес
Управляющий партнер Nasos A. Kyriakides & Partners LLC
Лимасол, Кипр
+357 25 35 2352
+357 99 46 8169
nkyriakides@gratanet.com

Нуне Айрапетян
Партнер, адвокат
Ереван, Армения
+374 9460 0210
nhayrapetyan@gratanet.com

Парвина Баширова
Старший юрист
Ташкент, Узбекистан
+9 9871 230 2422
pbashirova@gratanet.com

Николай Алексюк
Партнер
Киев, Украина
+38 050 932 62 19
maleksiuk@gratanet.com

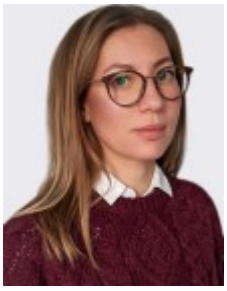

Александра Левенкова
Партнер
Самара, Россия
+7 927 703 3919
alevenkova@gratanet.com

Каан Гёк
Старший партнер
Стамбул, Турция
+90 (212) 465 66 99
+90 (532) 246 25 27
kaan.gok@gratanet.com

Вячеслав Хоровский

Управляющий Партнер

Москва, Россия

+7 495 660 1184

+7 985 924 2246

vkhorovskiy@gratanet.com

Олег Шевцив

Партнер

Санкт-Петербург, Россия

+7 (812) 384 4838

OShevtsiv@gratanet.com

Лия Акжанова

Партнер, Заместитель директора филиала GRATA в г. Астана, Директор регионального развития

Кокшетау, Казахстан

Костанай, Казахстан

Талдыкорган, Казахстан

Усть-Каменогорск, Казахстан

+7 701 523 84 68

lakzhanova@gratanet.com

Айнура Такеева

Советник

Актау, Казахстан

+7 701 555 8761

atakeyeva@gratanet.com

Нурлан Кыштобаев

Партнер

Бишкек, Кыргызстан

Душанбе, Таджикистан

+996 775 58 0081

nkyshtobaev@gratanet.com

Дилором Юлдашева

Партнер, Глава Корпоративной Практики

Ташкент, Узбекистан

+9 9871 230 2422

dyuldasheva@gratanet.com

Болормаа Володя

Партнер

Улан-Батор, Монголия

+976 990 850 31

+976 701 550 31

bvolodya@gratanet.com

Дмитрий Вильтовский

Управляющий партнер

Минск, Беларусь

+375 29 331 1411

dviltovsky@gratanet.com

Игорь Степанов

Управляющий Партнер, Адвокат

Ростов-на-Дону, Россия

+7 928 229 9596

istepanov@gratanet.com

Мадина Сагатова

Партнер

Атырау, Казахстан

+7 701 789 1669

msagatova@gratanet.com

София Роинишвили

Партнер

Тбилиси, Грузия

+995 32 292 1878

sofia.roinishvili@gratanet.com

Игорь Попа

Старший партнер, Представитель GI в Европе

Кишинев, Молдова

Франкфурт-на-Майне, Германия

+49 151 61106970

ipopa@gratanet.com

Гульнур Нуркеева

Управляющий Партнер

Пекин, Китай

+86 10 85 098 768

+86 188 11 037 374

gn@gratanet.com

Камолиддин Мухамедов

Партнер

Душанбе, Таджикистан

+992 44 620 4163

+992 93 555 8450

kmukhamedov@gratanet.com

Эльвира Маратова

Партнер

Бишкек, Кыргызстан

+996 312 31 4050

+996 770 01 7171

emaratova@gratanet.com

Лейла Махметова

Партнер, Директор департамента Экологическое право

Алматы, Казахстан

+7 775 030 0009

+7 701 221 9016

lmakhmetova@gratanet.com

Максим Лашкевич

Партнер

Минск, Беларусь

+375 29 662 94 66

mlashkevich@gratanet.com

Владимир Комаров

Управляющий Партнер, Адвокат

Санкт-Петербург, Россия

+7 812 384 4838

vkomarov@gratanet.com

Умми Джалилова

Управляющий Партнер, Директор офиса в Баку

Баку, Азербайджан

+994 51 855 5145

ujalilova@gratanet.com

Баходыр Жаббаров

Управляющий партнер

Ташкент, Узбекистан

+9 (9871) 230 2422

+9 (9890) 970 8390

bjabborov@gratanet.com

tashkent@gratanet.com

Самат Даумов

Партнер, Директор офиса GRATA International в г. Астана

Астана, Казахстан

+7 7172 919 555

+7 701 761 0882

sdaumov@gratanet.com